

GoodWill Web-Magazine



굿윌 코리아수원
발행: 기획. 홍보팀
T. 031-229-9192
F. 031-229-9194
www.goodwill11suwon.com



■ 신한은행과 자원봉사 결연



지난 7월 1일 수원월드컵경기장 스카이박스에서 수원굿월스토어와 신한은행이 자원봉사결연을 맺었습니다. 결연식은 신한은행 경기지역본부장님, 신한은행 본점 사회공헌부 과장님과 굿

월 김영식 원장님이 참석하신 가운데 진행되었습니다.

1월 기증행사 이후에 지속적으로 신한은행 직원들이 굿월로 오셔서 자원봉사를 해주고 가셨는데 이번의 공식적인 자원봉사결연을 통해서 많은 도움을 주시기로 했습니다. 고맙습니다.



■ 희망나눔 어린이 봉사단 4기에서 뭉뚱 기증



‘희망나눔 어린이 봉사단 4기’가 모든 일정을 끝내고 6월에 물품을 기증해 주셨습니다. 어린이들을 이끌고 힘든 행사일정을 함께하시고 고생하신 부모님들, 법인관계자 여러분께도 감사드립니다.

※ (굿월 후원계좌) 기업은행.575-001665-01-048 (수원중앙복지재단) /영수증발행가능
 _CMS(자동이체) 신청 가능. @10,000~/월 @20,000~/월 @30,000~/월 @50,000~/월 @100,000~/월

스스로 일할 수 있는 자긍심을 키워주는 기업~ 굿월!!

■ 굿월 팩토리 이전

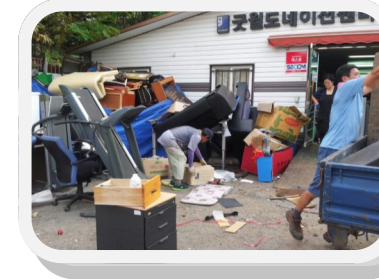

지난 7월 15일 2년동안 굿월과
고락을 함께 했던 굿월팩토리 작업
장이 기존 도네이션센터로 이전했습
니다. 분산되었던 작업장을 합쳐서
더 나은 효율성이 생기도록 모두 합
심해서 열심히 해야겠습니다.

■ 끝자리 나눔 후원 협약서 (단체용)

수원 굿윌스토어에서는 ‘끝자리 나눔협약서’를 신청 받고 있습니다. 회사에서 급여를 지급할 때 <1000원 미만>의 금액을 후원해 주는 제도입니다. 많이 광고해 주시고 궁금하신 점 물어보시면 친절히 절차 알려 드리겠습니다.

[illegible]

수원굿월자원봉사단은 기업, 관공서, 교회·단체·협회, 대학교, 중·고등학교를 포함하여 다양한 방면에서 봉사를 하시는 분들이 주축이 되어 재능기부와 봉사, 기업의 사회공헌활동으로 협력하고 있습니다. 장애인과 재능기부를 하시는 비장애인이

작업장에서 혹은 판매장에서 한데 어우러지며 봉사활동을 하게 되면 장애인들의 심리상태가 굉장히 호전되고 사회성이 매우 효과적으로 개선이 됩니다.

※ (굿월 후원계좌) 기업은행.575-001665-01-048 (수원중앙복지재단) /영수증발행가능
-CMS(자동이체) 신청 가능. @10,000~/월 @20,000~/월 @30,000~/월 @50,000~/월 @100,000~/월

스스로 일할 수 있는 자긍심을 키워주는 기업~ 굿월!!

■ 수원굿월스토어 소개

- 기업철학 : 자선이 아닌 기회를!!
- 사업의 목적 : 구제사업 대상 : 취약계층 및 장애인
- 사업지향성 : 지역사회통합_근로를 통하여 개인의 존엄성을 지켜주고 사회 구성원으로서의 역할과 공헌을 함으로써 사회적 문제를 근절시킴으로써 개인과 가족과 지역사회의 건강한 구현 및 통합을 이룸
- 사업과제 : 직업을 통하여 창조적 능력을 길러주고 자기를 존중하는 법을 자극하여 경제적 자립을 꾀함으로 개인과 가족과 지역사회의 건강한 환경을 구현함

■ 굿월스토어 자세히 알기

(Q.1)수원굿월코리아는 어떤 회사인가요?

(A)수원굿월코리아(상호명 : 수원굿월스토어)의 설립 취지는 “장애인”과 “취약계층”에게 일자리를 마련하거나 일자리를 알선하는 복지사업을 위한 사회적 기업입니다. 취약계층이라함은 소득기준에 의하여 구매능력이 부족한 저소득층과 노동시장 여건상 취업하기 어려운 취업취약계층을 말합니다. 가구 월평균소득이 전국 가구 월 평균소득의 100분의 60이하이거나 55세 이상의 고령자, 장애인, 실업기간 6개월 이상의 장기실업자, 신용불량자, 노숙자, 장기실업청년, 경력단절여성, 알코올,마약중독자 등의 사람들이 대상이 됩니다.

(Q.2)수원 굿월만의 차별된 특성이 있다면 무엇이 있을까요?

(A)장애인과 취약계층의 사람 본인에게 자존감을 회복시켜 주고 사람의 존엄성을 갖출 수 있도록 도와주며, 그것은 본인과 가정과 지역사회를 행복의 가치로 승화시켜 결국 지역사회의 통합을 이룰 수 있게 해주는 복지사업시스템을 갖추고 있다는 것입니다. 자원의 재분배와 재사용의 사업 매카니즘을 갖추어 일회성이 아닌 지속 가능한 사업시스템이며 우리 나라의 차세대 복지시스템이자 바람직한 사회적기업의 표본이라 할 수 있습니다.

(Q.3)그렇다면 효용성이나 가치는 무엇인가요?

(A)근로(일, 노동)라는 것은 대인관계의 기본이며 사회적 문제점을 최소화시키거나 근절시키는데 결정적인 역할을 합니다. 더 나아가서는 개인의 자존심을 지켜주고 자기를 존중하는 법을 자극시켜주며 사회구성원의 일원으로서 역할과 공헌을 할 수 있도록 해줍니다.

※ (굿월 후원계좌) 기업은행.575-001665-01-048 (수원중앙복지재단) /영수증발행가능
_CMS(자동이체) 신청 가능. @10,000~/월 @20,000~/월 @30,000~/월 @50,000~/월 @100,000~/월

스스로 일할 수 있는 자긍심을 키워주는 기업~ 굿월!!

■ ‘작은행동 한사랑’ 의류 6박스 기증



사회적기업인 ‘작은행동 한사랑’에서 의류 6박스 바지 414벌을 굿월에 기증해주셨습니다. 소중한 자산이지만 다른 곳에 가면 더 낮게 쓰일 수 있다는 생각으로 흔쾌히 직접 이곳 수원까지 가져다 주셨습니다.

■ "삼손"에서 문구, 잡화류 기증

‘틈나는대로’ 기증을 해주시는 (주)삼손에서 지난 8월 11일 문구, 잡화류를 2.5톤 탑차로 가득 기증해주셨습니다. 특이하고 독특한 물품이 많아 매출에 많이 도움이 되고 있습니다.



■ 신한은행 ‘난화분’ 30개 기증

지난 8월 6일 신한은행 서울 모지점에서 난화분을 30개 기증해 주셨습니다. 대기업에서는 행사나 승진인사 시 엄청나게 많은 수의 난화분이 생기는데, 두고 보는 것도 좋지만 이렇게 굿월스토어에 기부해 주시면 장애인사업장, 취약계층을 돕는데 사용되므로 더 훌륭한 취지로 쓰일 수 있습니다. 감사합니다.



※ (굿월 후원계좌) 기업은행.575-001665-01-048 (수원중앙복지재단) /영수증발행가능
_CMS(자동이체) 신청 가능. @10,000~/월 @20,000~/월 @30,000~/월 @50,000~/월 @100,000~/월

스스로 일할 수 있는 자긍심을 키워주는 기업~ 굿월!!

※ 물품 기증으로 후원해 주신 분들

- ▶기업: 신한은행, 기업은행, 국민은행, (주)광우정보통신, (주)신세대, (주)에셋메니지먼트그룹홀딩스, 농업회사법인세양(주), (주)현대에프앤비
- ▶학교.단체: 창현고등학교, 창룡중학교, 교육청위센터, 수원장애인종합복지관, 수원시여성단체회, 수원시외국인복지관, 중앙양로원, 부천상동종합복지관, 안산복지관
- ▶관공서.기관: 경기도시공사, 중소기업진흥공단 경기본부,
- ▶교회: 대전 함께하는교회, 원천침례교회,
- ▶개인.기타: 신영희, 박은경, 안휘진, 김소영, 박미라, 노정숙, 정순화, 유이천, 장순이, 장보미, 전금실, 윤정희, 박형노, 윤정은, 안상희, 주명숙, 이은정, 송주형, 지은태, 기은정, 양명희, 김수진, 이종수, 박규선, 김현진, 권백중, 김희정, 이미정, 홍성식, 박태산, 장윤정, 박선민, 윤정은, 강낙일, 유장근, 김은기, 조수빈, 전준영, 정숙영, 이영교, 김고운, 김유선, 김화경, 송삼자, 전미진, 박유화, 송동은, 이명원, 김기숙, 현혁재, 고연흥, 최종수, 양숙자, 원종태, 최은화, 조경애, 정명순, 이주훈, 고동옥, 김상기, 김수민, 변정희, 송동은

※ 후원금 후원 (1/2)

- ▶기업: 태복상사
- ▶개인.기타: 최 은, 안선해, 안승환, 김해승, 이종량, 전진호, 서성원, 김영미, 이태기, 홍순원, 박숙녀, 이정은, 조현기, 이수정, 장성근, 강현미, 김미남, 심언기, 최진식, 김도완, 정재덕, 김창열, 안재숙, 최성범, 김태훈, 박정열, 김미동, 한은숙

※ (굿월 후원제좌) 기업은행.575-001665-01-048 (수원중앙복지재단) /영수증발행가능
_CMS(자동이체) 신청 가능. @10,000~/월 @20,000~/월 @30,000~/월 @50,000~/월 @100,000~/월

※ 후원금 후원 (2/2)

- ▶개인.기타: 이광리, 이승희, 김주연, 김미경, 강옥례, 김남범, 박명희, 노현명, 노소명, 노희양, 최혜진, 김경진, 이왕기, 이후경, 주양원, 한준호, 이동길, 김덕식, 오규석, 김경자, 안성화, 명정석, 임부옥, 정혜윤, 김영태, 이종석, 조옥금, 장성광, 오명숙, 이춘재, 전유근, 지시연, 황혜정, 조영수, 신태선, 최영화, 심종훈, 고유식, 이진복

※ 자원봉사로 후원해 주신 분들

- ▶기업: 신한은행 전병준님 외, 국민은행 김정환, 삼성SDS, 오픈타이드, 아모레퍼시픽연구소,
- ▶학교.단체: 단국대학교, 강남대학교, 관동대학교, 장안대학교, 한신대학교, 협성대학교, 경기대학교, 충북보건대학교, 남서울대학교, 한세대학교, 국제대학교, 가천대학교, 경희대학교, 순천향대학교, 동남보건대학교, 동아방송예술대학교, 오산대학교, 극동대학교, 서울과학기술대학교, 성균관대학교, 동남보건대학교, 호서대학교, 해천대학교, 수원대학교, 영생고, 경기외고, 하이텍고, 숙지고, 장안고, 권선고, 영복여고, 호매실고, 영덕고, 매향여고, 매탄고, 흥덕고, 화흥고, 고색고, 대평고, 동우여고, 수원여고, 오산문천고, 안화고, 보라고, 망포고, 삼일상고, 수원정보과학고, 평택기공고, 항공과학고, 천천고, 유신고, 기흥고, 능동고, 광고고, 매원고, 안산동산고, 한국조리과학고, 수원전산여고, 용호고, 나루고, 안화고, 경기하이텍고, 분당중앙고, 호매실중, 수지중, 보라중, 구성중, 매현중, 산남중, 남수원중, 모락중, 명인중, 영동중, 원일중, 세류중, 진안중, 화흥중, 이현중, 대평중, 상현중, 원천중, 이의중, 청명중, 수성중, 수일여중, 문시중, 곡선중, 광고중, 칠보중, 다산중, 진안중, 수원제물중, 정평중, 석우중, 귀인중, 대안여중, 연무중, 오산중, 동수원중, 울전중, 송원중
- ▶관공서.기관: 경기도시공사, 중소기업진흥공단 경기지역본부팀
- ▶교회.협회: 수원중앙침례교회 굿월봉사위원
- ▶개인.기타: 위정우, 백 현, 안주한, 배하은, 엄은지, 류기영, 류하영, 전시현, 김태동, 박순상, 박지용, 박찬우, 이재설, 권영범, 김승우, 이재찬, 구도연, 이현주, 전예술, 김다인, 임지원, 고종한, 이민아, 한규리, 이상옥, 안나현, 백지현, 강모현, 고종한, 이호철, 임미란, 임성화, 전의정, 전제호, 정연중, 강정훈, 강준호, 김다은, 김도희, 박민영, 박민선, 박병현, 김태희, 김하경, 이신행, 이영원, 이은진, 이정렬, 이수민, 이승규, 장나운, 장동규, 장예린

(바쁜 생활에도 수고해 주신 굿월 자원봉사자들께 깊이 감사 드립니다)

※ (굿월 후원제좌) 기업은행.575-001665-01-048 (수원중앙복지재단) /영수증발행가능
_CMS(자동이체) 신청 가능. @10,000~/월 @20,000~/월 @30,000~/월 @50,000~/월 @100,000~/월